

# 제44기 머스트삼일저축은행 현황

(2025년 1월 1일 ~ 2025년 9월 30일)

# 분기 결산 경영공시 현황

(2025년 9월 30일 현재)

## 1. 선언문

저희 상호저축은행을 이용하시고 성원하여 주신 고객 여러분께 깊은 감사의 말씀을 드립니다. 본 자료는 상호저축은행업감독규정 제 42조의 규정에 따라 작성되었으며, 저희 상호저축은행의 경영전반에 대한 진실한 내용을 담고 있습니다. 이 공시자료는 금융감독원 및 상호저축은행중앙회에 의하여 그 정확성 및 적정성 여부에 대한 검토 또는 확인이 이루어지지 않았음을 알려드립니다.

2025. 9. 30.

대표이사 김 홍 천 (인)



## 2. 경영방침

가. 경영목표 : 작지만 탄탄하게

나. 경영방침 : 내실 있는 준법경영, 합리적인 투명경영

보유 부실 해소 및 리스크관리 경영, 격의 없는 소통경영

### 3. 조직

#### (1) 조직도

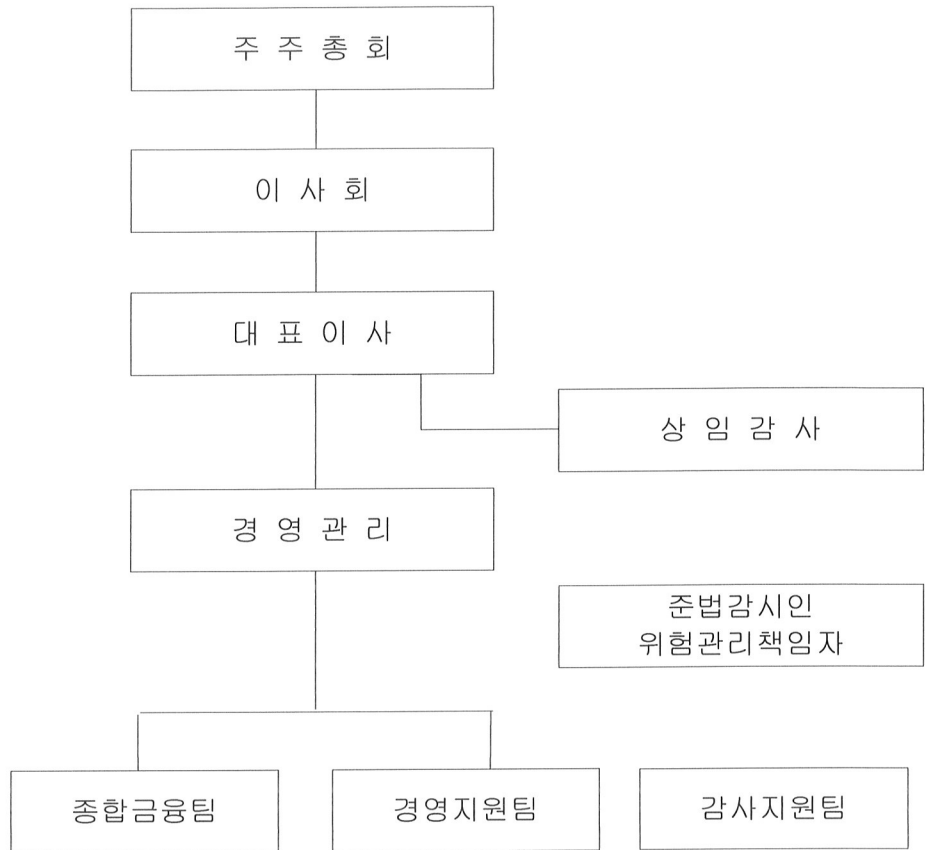

#### (2) 영업점 및 자동화기기

제44기 3분기말 : 2025년 9월말 현재

영 업 점			자 동 화 기 기		
지 점	출장소	계	CD	ATM	기타
0	0	0	0	1	0

#### 4. 임직원수

\* 직전분기대비

제44기 3분기말(금분기):2025년 9월말  
 제44기 2분기말(직전분기):2025년 6월말  
 (단위 : 명)

구 분		제44기 3분기말 (금분기)	제44기 2분기말 (직전분기)
임 원	상 근	3	3
	비 상 근 (사외이사포함)	2	2
일 반	정 규	8	8
	비 정 규	1	1
계		14	14

#### 5. 임원현황

제44기 3분기말 : 2025년 9월말 현재

구 분	성 명	직 명	담당업무 또는 주된 직업
상근임원	김 흥 천	대 표 이 사	경영전반(주주총회선임)
	전 소 윤	상 무 이 사	경영전반(이사회선임)
	김 상 해	상 임 감 사	감사업무(주주총회선임)
사외이사	정 진 옥	사 외 이 사	대주주추천(주주총회선임)
	노 동 렬	사 외 이 사	대주주추천(주주총회선임)
사외이사가 아닌 비상근 이사			

#### 6. 자본금

(단위 : 억원)

년 월 일	주식의 종류	발행주식수	증자 금액	증자 내용	증자 후 자본금	비 고
					88	

주) 최근 3개년간의 자본금 증감자내용 및 증감자 후 자본금 금액임

[경영실적]

7. 자금의 조달 및 운용현황

(1) 이자율 현황

\* 전년동기대비

제44기 3분기말(금분기):2025년 9월말  
 제43기 3분기말(전년동기):2024년 9월말  
 (단위 : 억원, %)

구 분			제44기 3분기말(금분기)				제43기 3분기말(전년동기)			
			평균잔액		이 자 금 액	이자율	평균잔액		이 자 금 액	이자율
				구성비				구성비		
조	원	예 수 금	2,780	90.58	75	2.70	2,802	89.79	89	3.16
		표지어음예수금	0	0.00			0	0.00		
		차 입 금	0	0.00			0	0.00		
		콜 머 니	0	0.00			0	0.00		
		기 타	26	0.59	0	1.54	18	0.59	0	1.50
		소 계	2,806	91.43	75	2.69	2,821	90.37	89	3.15
달	무	자 본 총 계	255	8.31			288	9.23		
		총 당 금	0	0.00			0	0.00		
		기 타	8	0.26			13	0.40		
		소 계	263	8.57			301	9.63		
조 달 합 계			3,069	100.00	75	2.46	3,121	100.00	89	2.85
운	성	예 치 금	488	15.90	11	2.25	454	14.54	13	2.80
		유 가 증 권	30	0.98			18	0.56	1	3.98
		대 출 금	2,505	81.62	108	4.31	2,571	82.36	124	4.83
		콜 론	0	0.00			0	0.00		
		기 타	22	0.72	1	3.09	19	0.60	0	3.09
		대손충당금등(△)	83	2.70			59	1.90		
		소 계	2,962	96.51	120	4.04	3,001	96.16	138	4.59
용	무	현 금	1	0.04			1	0.04		
		유 형 자 산	41	1.31			41	1.31		
		기 타	78	2.49			78	2.49		
		소 계	120	3.84			120	3.84		
운 용 합 계			3,121	100.00	120	3.90	3,121	100.00	138	4.42

(2) 만기구조

제44기 3분기말 : 2025년 9월말 현재  
(단위 : 억원)

구분	정상·요주의 분류자산 및 부채의 만기					고정이하 분류자산(C)	합계 (A+B+C)
	3개월 이하	6개월 이하	1년 이하	3년 이하(A)	3년 초과(B)		
운 용	1,212	1,486	2,135	2,699	181	260	3,140
대출금(1)	790	1,063	1,713	2,236	89	260	2,585
조 달	961	1,438	2,881	2,886	254	0	3,140
예수금(2)	961	1,438	2,790	2,795	1	0	2,796
차이(1-2)	-171	-375	-1,077	-559	88	260	-211

(3) 후순위채 발행현황 [해당사항 없음]

제44기 3분기말 : 2025년 9월말 현재  
(단위 : 억원, %)

채권의 종류	발행일	만기일	발행금액	발행금리	신용등급	비 고

8. 자본적정성지표

(1) 자본적정성

\* 전년동기대비

제44기 3분기말(금분기):2025년 9월말  
제43기 3분기말(전년동기):2024년 9월말  
(단위 : 억원, %)

구 분	제44기 3분기말 (금분기)	제43기 3분기말 (전년동기)
BIS기준 자기자본 비율 ※ 법규정상 요구되는 비율은 (7%)이상임	11.11	10.75
BIS기준 기본자본 비율	9.78	9.48
단순자기자본비율	8.06	6.97

◆ BIS기준 자기자본비율(위험가중자산 대비 자기자본비율) : BIS(국제결제은행) 바젤은행감독위원회 '자기자본 측정  
과 기준에 관한 국제적 합의'에 따른 개념으로, 금융회사의 리스크 증에 대처하기 위한 자기자본비율 규제에 관한  
국제적 통일기준을 의미합니다. 대체로 BIS기준 자기자본비율이 높을수록 재무건전성이 우량하다는 것을 의미합니  
다.

(2) BIS기준 자기자본비율 산출내역

\* 전년동기대비

제44기 3분기말(금분기):2025년 9월말  
 제43기 3분기말(전년동기):2024년 9월말  
 (단위 : 억원, %, %p)

구분	제44기 3분기말 (금분기)	제43기 3분기말 (전년동기)
기본자본계(A)	251	221
자본금	88	88
자본잉여금	0	0
이익잉여금	163	133
연결회사의 외부주주지분	0	0
공제항목	0	0
보완자본계(B)	34	30
상위 기한부 후순위 채무	0	0
하위 기한부 후순위 채무	0	0
재평가적립금	0	0
매도가능증권 평가이익 등	1	0
대손충당금 (대손준비금 포함)	33	30
경영정상화 장기차입금(B)	0	0
공제항목계(D)	0	1
자기자본계(A+B+C-D)	285	250
위험가중자산	2,564	2,329

9. 자산건전성 지표

\* 전년동기대비

제44기 3분기말(금분기):2025년 9월말  
 제43기 3분기말(전년동기):2024년 9월말  
 (단위 : 억원, %)

구분	제44기 3분기(금분기)	제43기 3분기(전년동기)
손실위험도 가중여신비율	18.36	22.25
순고정이하 여신비율	8.19	7.65
고정이하 여신비율	10.08	9.73
연체대출비율	11.57	7.94

## 10. 수익성 지표

\* 전년동기대비

제44기 3분기말(금분기):2025년 9월말  
 제43기 3분기말(전년동기):2024년 9월말  
 (단위 : 억원, %)

구 분	제44기 3분기말(금분기)	제43기 3분기말(전년동기)
총자산순이익률	0.96	0.56
총자산경비율	0.80	0.79
수지비율	84.59	93.09

## 11. 유동성 지표

\* 전년동기대비

제44기 3분기말(금분기):2025년 9월말  
 제43기 3분기말(전년동기):2024년 9월말  
 (단위 : 억원, %)

구 분	제44기 3분기말(금분기)	제43기 3분기말(전년동기)
유동성 비율	125.72	124.06
예대율	83.63	85.42

◆ 유동성비율 : 단기조달자금에 대한 단기자금운용을 표시(상호저축은행의 지급능력)하는 지표로 그 비율이 높을수록 유동성이 좋다는 것을 의미합니다.

## 12. 생산성 지표

\* 전년동기대비

제44기 3분기말(금분기):2025년 9월말  
 제43기 3분기말(전년동기):2024년 9월말  
 (단위 : 억원, %)

구 분	제44기 3분기말(금분기)	제43기 3분기말(전년동기)	
직원1인당	총당금적립전이익	4	4
	예 수 금	199	200
	대 출 금	178	184
1영업점당	예 수 금	2,780	2,802
	대 출 금	2,490	2,570

[재무상황]

13. 개 요

(회계기준 : 일반기업회계기준)

\* 전년동기대비

제44기 3분기말(금분기):2025년 9월말  
 제43기 3분기말(전년동기):2024년 9월말  
 (단위 : 억원, %)

구 분		제44기 3분기말 (금분기)		제43기 3분기말 (전년동기)	
			구성비		구성비
자 산	현금 및 예치금	408	12.99	447	14.06
	유 가 증 권	62	1.97	19	0.60
	대 출 채 권	2,493	79.39	2,595	81.60
	유 형 자 산	40	1.27	41	1.27
	기 타 자 산	137	4.36	79	2.47
자 산 총 계		3,140	100.00	3,180	100.00
부 채	예 수 부 채	2,796	89.04	2,853	89.71
	차 입 부 채	0	0.00	0	0.00
	기 타 부 채	91	2.90	105	3.30
	부 채 총 계	2,887	91.95	2,958	93.02
자 본	자 본 금	88	2.80	88	2.76
	자본잉여금	0	0.00	0	0.00
	자 본 조 정	0	0.00	0	0.00
	기타포괄손익누계액	2	0.06	1	0.03
	이익잉여금	163	5.19	133	4.18
	자 본 총 계	253	8.05	222	6.97
부채 및 자본총계		3,140	100.00	3,180	100.00

## 14. 대출금 운용

### (1) 용도별 대출금

\* 전년동기대비

제44기 3분기말(금분기):2025년 9월말  
 제43기 3분기말(전년동기):2024년 9월말  
 (단위 : 억원, %)

구 분	제44기 3분기말(금분기)		제43기 3분기말(전년동기)	
		구성비		구성비
기업자금대출	1,794	69.40	1,338	49.95
가계자금대출	699	27.04	1,184	44.19
공공 및 기타자금대출	92	3.56	157	5.86
합 계	2,585	100.00	2,679	100.00

### (2) 담보별 대출금

\* 전년동기대비

제44기 3분기말(금분기):2025년 9월말  
 제43기 3분기말(전년동기):2024년 9월말  
 (단위 : 억원, %)

구 분		제44기 3분기말(금분기)		제43기 3분기말(전년동기)	
			구성비		구성비
담 보	부동산	1,418	54.85	1,595	59.52
	동산	-	-	-	-
	유가증권	-	-	-	-
	예수금	1	0.04	3	0.10
	기타	851	32.92	828	30.90
소 계		2,270	87.81	2,425	90.52
보증		120	4.64	180	6.72
신용		195	7.54	74	2.76
합 계		2,585	100.00	2,679	100.00

### (3) 중소기업 대출금

\* 전년동기대비

제44기 3분기말(금분기):2025년 9월말  
 제43기 3분기말(전년동기):2024년 9월말  
 (단위 : 억원)

구 분	제44기 3분기말 (금분기)	제43기 3분기말 (전년동기)
중소기업대출비율 (A/B x 100)	69.40%	49.94%
중소기업대출(A)	1,794	1,338
총대출(B)	2,585	2,679

(4) 부동산 업종별 신용공여 한도준수 및 자산건전성 분류현황

제44기 3분기말 : 2025년 9월말현재  
(단위 : 억원)

업종명	신용공여 한도 준수 현황		건전성 분류 현황							
	한도 금액	신용 공여액	대출채권						연체액	연체율
			정상	요주의	고정	회수 의문	추정 손실	합계		
부동산PF대출(①)	517	397	386	0	9	0	2	397	11	2.77
건설업(②)	776	266	203	31	31	0	1	266	30	11.28
부동산업(③)	776	673	533	58	81	0	1	673	93	13.82
합계(①+②+③)	2,069	1,336	1,122	89	121	0	4	1,336	134	10.03

주1) 저축은행업감독규정이 개정·시행('23.9.13)됨에 따라 명목상 차주가 아닌 실제 원리금 상환 의무가 있는 실차주 기준으로 업종을 구분하여 신용공여 한도를 산정

(5) 소액신용대출 취급현황 [해당사항 없음]

(단위 : 억원, %, %p)

구분	2025년 9월말 (금분기)	2025년 6월말	2025년 3월말	2024년 12월말
총 대출				
소액 신용 대출				
비중				
소액신용대출연체액				
비중				

주 1) 총여신중 3백만원 이하의 신용대출금액을 분기별로 기재

2) 연체기준 : 상호저축은행업감독규정 (별표7)의 연체여신 정의 적용

\* 소액신용대출잔액이 10억원이하인 저축은행은 "소액신용대출 취급현황"을 공시하지 아니할 수 있음.

15. 예수금 현황

(1) 형태별 예수금

\* 전년동기대비

제44기 3분기말(금분기):2025년 9월말  
 제43기 3분기말(전년동기):2024년 9월말  
 (단위 : 억원, %)

구 분	제44기 3분기말(금분기)				제43기 3분기말(전년동기)			
	잔 액		평균잔액		잔 액		평균잔액	
		구성비		구성비		구성비		구성비
요구불예금	16	0.57	20	0.72	36	1.27	23	0.83
거치식예금	2,778	99.35	2,757	99.17	2,813	98.60	2,774	99.00
적립식예금	1	0.04	2	0.07	3	0.09	4	0.12
표지어음	0	0.00	0	0.00	0	0.00	0	0.00
기 타	1	0.05	1	0.04	1	0.05	1	0.04
합 계	2,796	100.00	2,780	100.00	2,853	100.00	2,802	100.00

(2) 예금자별 예수금

\* 전년동기대비

제44기 3분기말(금분기):2025년 9월말  
 제43기 3분기말(전년동기):2024년 9월말  
 (단위 : 억원, %)

구 분	제44기 3분기말(금분기)		제43기 3분기말(전년동기)	
	잔액	구성비	잔액	구성비
개 인	2,791	98.92	2,822	98.92
법인 및 단체	2	1.03	29	1.03
기 타	3	0.05	1	0.05
합 계	2,796	100.00	2,853	100.00

주) 잔액기준

## 16. 대손상각 및 대손충당금

### (1) 대손상각액

\* 전년동기대비

제44(금)기 3분기(3개월) : 2025년 7월 1일부터 2025년 9월 30일까지

제44(금)기 누계 : 2025년 1월 1일부터 2025년 9월 30일까지

제43(전)기 3분기(3개월) : 2024년 7월 1일부터 2024년 9월 30일까지

제43(전)기 누계 : 2024년 1월 1일부터 2024년 9월 30일까지

(단위 : 억원)

구 분	제44기 3분기말(금기)		제43기 3분기말(전년동기)	
	금분기	누계	전년동기	누계
기 중 대 손 상 각 액	1	2	1	4
일 반	1	2	1	4
특 별	0	0	0	0

### (2) 대손충당금내역

\* 전년동기대비 (일반기업회계기준)

제44기 3분기말(금분기):2025년 9월말

제43기 3분기말(전년동기):2024년 9월말

(단위 : 억원)

구 분	제44기 3분기말(금분기)	제43기 3분기말(전년동기)
대 손 충 당 금	101	102
일 반	101	102
특 별	0	0

## 17. 부실 및 고정이하 분류여신 현황

### (1) 부실 및 고정이하분류여신 현황

\* 전년동기대비

제44기 3분기말(금분기):2025년 9월말

제43기 3분기말(전년동기):2024년 9월말

(단위 : 억원)

구 분	제44기 3분기말(금분기)	제43기 3분기말(전년동기)
총 여 신	2,585	2,679
부 실 여 신	7	31
고 정 이 하 분 류 여 신	261	261
순고정이하 분류여신	205	197

주1) 부실여신은 회수의문 및 추정손실 여신의 합계임

2) 고정이하분류여신은 고정, 회수의문 및 추정손실 여신의 합계임

3) 순고정이하분류여신은 고정이하분류여신에서 고정이하 총당금을 차감한 후의 금액임

- ◆ 부실여신 : 상호저축은행의 총여신중 회수의문과 추정손실을 합한 것으로 총여신 대비 그 비율이 낮을수록 상호저축은행의 자산 건전성이 양호함을 나타냅니다.
  - 회수의문 : 고정으로 분류된 거래처에 대한 총여신액 중 손실 발생이 예상되나 현재 그 손실액을 확정할 수 없는 회수예상가액 초과여신
  - 추정손실 : 고정으로 분류된 거래처에 대한 총여신액 중 회수불능이 확실하여 손비처리가 불가피한 회수예상가액 초과여신
  
- ◆ 고정이하분류여신 : 상호저축은행의 총여신중 고정, 회수의문과 추정손실을 합한 것으로 총여신 대비 그 비율이 낮을수록 상호저축은행의 자산 건전성이 양호함을 나타냅니다.
  - 고정 : 금융거래내용, 신용상태 등 경영내용이 불량하여 구체적인 회수 조치나 관리방법을 강구할 필요가 있는 거래처에 대한 총여신 중 회수 예상가액 해당여신

(2) 거액 부실여신 증가업체 현황 [해당사항 없음]

\* 직전분기대비

제44기 3분기말(금분기):2025년 9월말  
 제44기 2분기말(직전분기):2025년 6월말  
 (단위 : 억원)

업체명 <sup>1)</sup>	제44기 3분기말 (금분기)	제44기 2분기말 (직전분기)	증가액	증가사유	비 고

주1) 업체명은 직전분기대비 부실여신잔액이 10억원 이상 증가업체를 대상으로 상위 20개 업체를 기재하되, 법인의 경우 "(주)\*\*\*(업종)", 개인명의대출의 경우 업체명에 "개인대출(홍\*동)"으로 기재

(3) 신규발생 채권재조정업체 현황 [해당사항 없음]

제44기 3분기말 : 2025년 9월말

(단위 : 억원)

업 체 명	채권재조정 결정일자	제44기 3분기말 총여신잔액	부실여신잔액	채권재조정 진행내역	비 고

주) 총여신잔액이 10억원이상인 업체를 대상으로 작성함

18. 주식거래

\* 전년동기대비

제44기 3분기말(금분기):2025년 9월말  
 제43기 3분기말(전년동기):2024년 9월말  
 (단위 : 억원)

구 분	제44기 3분기말(금분기)	제43기 3분기말(전년동기)
지급보증		
대손상각채권	83.8	57.0
배서어음		
환매권부대출채권매각		
파생금융상품 거래		

## 19. 비업무용 부동산 보유현황

제44기 3분기말 : 2025년 9월말 현재

(단위 : 억원)

구분	1년내 취득분	1~3년내 취득분	3년 이전 취득분
비업무용 토지	0	0	22
비업무용 건물	0	0	19
비업무용 동산	0	0	0
합 계	0	0	41

### 19-1. 경영업무 취급현황 [해당사항 없음]

\* 전년동기대비

제44기 3분기말(금분기):2025년 9월말  
제43기 3분기말(전년동기):2024년 9월말  
(단위 : 억원, 건, 매)

구분	제44기 3분기말(금분기)		제43기 3분기말(전년동기)	
	실적	건(매)수	실적	건(매)수
할부금융	0	0	0	0
직불카드	0	0	0	0

### [위험관리]

## 20. 위험관리

### (1) 위험관리조직

이사회가 리스크 관리위원회를 겸유하며 직할부서로 리스크 관리팀을 별도 구성 운영

### (2) 위험관리체계

리스크 관리팀은 구성 운용중이며, 2007. 12. 1.부로 상호저축은행중앙회에서 운영 중인 통합전산시스템 가입 등으로 리스크관리를 강화하여 운영하고자 함.

### (3) 신용리스크 관리

대출, 유가증권 운용에 대한 거래상대방의 채무 또는 계약불이행에 따른 리스크관리를 말하며, 소액대출 및 일반대출로 구분, 별도의 심사역을 두고 있으며 고액의 경우 여신심사위원회를 두어 개인신용도와 대출상환능력을 평가하여 운용하고 있으며, 부실징후기업에 대한 독촉 및 관리를 강화하고 부실여신 발생 시 즉각적 채권보전조치 및 제3자 경락유도 등 부실감축을 강화하고 있음.

(4) 시장리스크 관리

금리, 주가 등의 변화로 이자 수익 또는 투자자산의 가치 변동으로 은행가치의 하락을 초래하는 위험을 관리하는 것을 말하며, 시장금리 변동을 수시 체크하여 타 리스크와 종합하여 현재 및 향후 금리결정에 반영하고 있고, 주식운용은 직접운용은 자제하고 간접운용(펀드 등) 하는 방향으로 방침을 정하고 있음.

(5) 유동성리스크 관리

자금상황의 예기치 못한 변화로 자금시장에서 필요자금을 조달하지 못하여 발생하게 될 지급불능위험, 조달하더라도 적절한 금리수준 이상을 지불하고 조달하거나 비정상적인 보유 자산의 처분, 투자기회의 상실위험을 관리함을 말하나, 최근의 금융여건에 비추어 지급불능 위험이 주류이며, 금융의 외부환경을 주도면밀하게 체크 관리함과 아울러 신용리스크 관리와 병행 고위험 여신상환등으로 유동성이 적정수준을 유지하고 있음.

<정기예금 등의 잔존기간별 잔액>

○ 정기예금

(단위 : 억원)

구 분	1년이내	2년이내	3년이내	3년초과	합 계
정 기 예 금	2,273	4	1	0	2,278

○ 대출금

(단위 : 억원)

구 분	1년이내	2년이내	3년이내	4년이내	5년이내	5년초과	합 계
대 출 금	1,907	274	259	110	35	0	2,585

주) 종합통장대출 등 한도에 대하여 약정기간을 정하고 특정기간(1개월 등) 안에 회전 취급하는 대출금은 한도약정기간에 불구하고 1년 이내로 분류함.

○ 유가증권

(단위 : 억원)

구 분	1년이내	2년이내	3년이내	4년이내	5년이내	5년초과	합 계
국· 공채	0	0	0	0	0	0	0
사 채	0	0	0	0	0	0	0
기 타	0	0	61.8	0	0	0	61.8
합 계	0	0	61.8	0	0	0	61.8

주 1) 국공채란 통화안정증권, 정부보증채, 재정증권국채, 지방채, 정부투자기관발행채권 등을 말함  
 2) 유가증권의 만료기간을 특정할 수 없는 주식 및 투자유가증권(출자금 포함) 등은 제외함.

(6) 신용평가시스템(CSS) 구축

- ♣개 요 : 개인의 신상, 직장, 자산, 신용, 금융기관 거래정보 등을 종합 평가하여 대출여부를 결정해주는 자동전산 시스템. 기존의 신용등급에 따른 대출관행을 한 단계 발전 시킨 것으로 대부분의 은행들이 대출 때 보편적으로 적용하고 있는 신용평가 시스템.
- ♣활용방법 : 대출신청 시 작성하는 인적 사항과 직장, 소득현황, 개인재무상태 등 신용과 관련된 모든 사항을 항목별로 점수화해 이 점수에 따라 대출 가능여부와 대출금액을 산정하는 것을 말한다.
- ♣활용범위 : 모든 대출 심사 시 사용함
- ♣통제구조 : 신용평가시스템 구축

[기타경영현황]

21. 자회사 경영실적 [해당사항 없음]

제44기 3분기말 : 2025년 9월말 현재

(단위 : 억원)

자회사명	재무상황		손익상황		결산 기준일
	총자산	자기자본(자본금)	영업이익	당기순이익	

22. 내부통제

♣개념 : 은행의 자산보호, 회계자료의 정확성 및 신뢰성 확보, 자원의 효율적 이용, 각종 계획 및 법규의 준수를 확실하게 하기 위하여 임직원이 지속적으로 수행하여야 하는 모든 제도 및 절차를 말한다.

♣감사의 기능과 역할

- 1) 기능별로 재무감사, 준법감사, 업무감사, 경영감사, IT감사로 구분하여 내부감사의 수립, 집행, 결과평가, 사후조치 개선방안 제시
- 2) 회사의 전반적인 내부통제시스템에 대한 평가 및 개선방안 제시
- 3) 내부감사부서장(준법감시인)의 임면에 대한 동의
- 4) 외부감사인의 선임의 제청
- 5) 외부감사인의 감사활동에 대한 평가
- 6) 감사결과 지적사항에 대한 조치 확인
- 7) 관계법령 또는 정관에서 정한 사항과 이사회가 위임한 사항의 처리
- 8) 기타 이사회가 필요하다고 인정하는 사항에 대한 감사

♣내부감사부서 검사방향

- 1) 법, 규정 준수 여부 점검
- 2) 금융사고 예방을 위한 시스템 점검 및 모니터링 강화
- 3) 기타 부대업무처리 적정성 점검

♣감사 빈도

- 1) 정기감사 : 년 1회 실시
- 2) 특별감사 : 대표이사 또는 상근감사가 필요하다고 인정하는 시기
- 3) 상시감사 : 매일 실시
- 4) 수시감사 : 분기 1회 이상 실시

♣ 감사조직(인원, 겸직 등) 및 활동 내역

구 분	인 원	겸 직	활 동 내 역
감사	1명		<ul style="list-style-type: none"> <li>- 정기 및 특명감사 실시</li> <li>- 일상감사업무 수행</li> <li>- 기타 정관 및 규정 등에서 정한 업무수행</li> </ul>

♣ 여신심사위원회 구성 · 세부운영기준 · 운영실적

저축은행의 여신심사위원회의 설치 · 운영기준은 최근 3개 사업연도 자산 총액 평균이 3천억원 이상으로 규정되어 있으므로 당 저축은행은 해당되지 않습니다.

## 23. 민원발생 건수

※ 동 민원건수는 중복 · 반복민원, 단순 질의성, 금융회사에 책임을 물을 수 없는 민원 등은 제외되어 있으므로 이용 · 활용 시 주의하시기 바랍니다.

※ 동 민원건수는 상호저축은행통일경영공시기준에 의거하여 작성되었습니다.

※ 대상기간

- 금 분기 : 2025년 3분기(2025.07.01. ~ 2025.09.30.)
- 전 분기 : 2025년 2분기(2025.04.01. ~ 2025.06.30.)

### 가. 민원건수

구 분	민원 건수			환산건수 <sup>3)</sup> (고객 만명당 건)			비고
	2025년 2분기 (전분기)	2025년 3분기 (금분기)	증감률 (%)	2025년 2분기 (전분기)	2025년 3분기 (금분기)	증감률 (%)	
자체민원 <sup>1)</sup>	0	0	-	0	0	-	
대외민원 <sup>2)</sup>	0	1	100	0.0	0.6	100	
합 계	0	1	100	0.0	0.6	100	

주1) 서면 및 인터넷 홈페이지 등으로 접수된 민원

주2) 금융감독원 등 타 기관에 접수된 민원 중 이첩된 민원 또는 사실조회 요청한 민원. 단, 해당기관(금융감독원 등 타 기관)에서 이첩 또는 사실 조회 없이 직접 처리한 민원은 제외

주3) 환산 건수 = (전체 민원 건수 / 전체 고객 수) × 10,000

나. 유형별 민원건수

구 분		민원 건수			환산건수 (고객 만명당 건)			비고
		2025년 2분기 (전분기)	2025년 3분기 (금분기)	증감률 (%)	2025년 2분기 (전분기)	2025년 3분기 (금분기)	증감률 (%)	
유 형	수 신	0	0	0	0	0.0	0	
	여 신	0	1	100	0	0.6	100	
	채권추심	0	0	0	0	0.0	0	
	기 타	0	0	0	0	0.0	0	
합 계		0	1	100	0	0.6	100	

다. 상품별 민원건수

구 분		민원 건수			환산건수 (고객 만명당 건)			비고
		2025년 2분기 (전분기)	2025년 3분기 (금분기)	증감률 (%)	2025년 2분기 (전분기)	2025년 3분기 (금분기)	증감률 (%)	
상 품 별	예·적금 <sup>주1)</sup>	0	0	-	0	0.0	-	
	주택담보대출	0	0	-	0	0.0	-	
	신용대출	0	0	-	0	0.0	-	
	방카슈랑스	0	0	-	0	0.0	-	
	기타	0	1	100	0	0.6	100	
합 계		0	1	100	0	0.6	100	

주1) 계, 부금, 입출금이 자유로운 예금 등 수신상품 포함

24. 대주주 및 임원과의 거래내역 [해당사항 없음]

가. 신용공여<sup>1)</sup>현황

나. 기타 주요 거래내역

(1) 부동산 매매 현황

(2) 부동산 임대차 현황

(3) 물품공급 및 용역계약 등 현황

(4) 주식거래 현황

25. 대주주 발행주식 취득 현황 [해당사항 없음]

[재무제표]

26. 감사보고서 (검토보고서 참조)

27. 재무상태표 (검토보고서 참조)

28. 손익계산서 (검토보고서 참조)

29. 연결감사보고서 [해당사항 없음]